

Hoe werkt uw slimme meter?

Korte handleiding Landis+Gyr gasmeter serie G4 en G6

Deze gasmeter registreert de door u verbruikte hoeveelheid gas. De meter geeft de meterstanden op afstand door via de elektriciteitsmeter. Meetdata worden gebruikt voor het vaststellen van het verbruik en het opmaken van de energierekening. De uitgelezen meetdata worden niet zonder uw toestemming aan derden verstrekt.

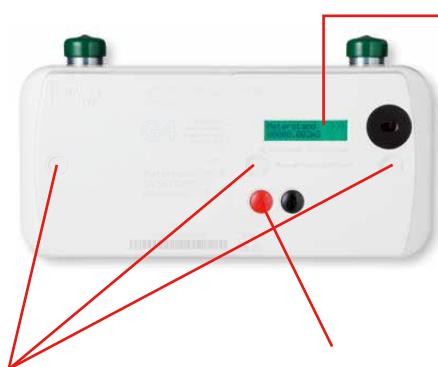

Meterdisplay (LCD)

Het display geeft op de meter de verbruikte hoeveelheid gas weer. Een voorbeeld van het display is op de achterzijde van deze kaart weergegeven. De stand van de gasmeter is af te lezen op het telwerk.

Veiligheid

De meter is verzegeld om te voorkomen dat onbevoegden deze openmaken. Het is niet toegestaan om deze zegels te verbreken.

Weergave meterstand

Druk voor de weergave van de meterstand kort op de rode knop onder het display.

Aflesen van het energieverbruik

Het meterdisplay geeft continu de hoeveelheid verbruikt gas aan. Op het moment dat er gas wordt verbruikt knippert de verbruiksindicator op het display.

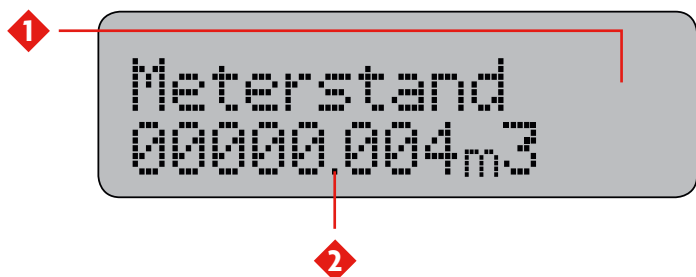

1 Alarmindicator

2 Decimaal punt (3 decimalen)

Alarmindicator

Staat achter de stand met eenheid m³ nog een letter in beeld, dan kan dit aangeven dat de normale werking van de meter wordt verstoord. Dit duidt niet op onjuiste registratie van het verbruik. Het wordt automatisch op afstand gemeld aan uw netbeheerder.

Deze kaart bevat basisinformatie over deze meter. Voor vragen en/of meer informatie kunt u contact opnemen met uw netbeheerder.

